NOTAS A LOS ESTADOS FINANCIEROS

Introducción

Atendiendo a lo establecido por el artículo 17 de la Ley General de Contabilidad Gubernamental, cada ente público es responsable de su contabilidad, de la operación del sistema y en consecuencia de la información que proporciona para la integración de la Cuenta Pública.

De conformidad al artículo 46, fracción I, inciso g), 47, 48 y 49 de la Ley General de Contabilidad Gubernamental, así como, a la normatividad emitida por el Consejo Nacional de Armonización Contable, a continuación, se presentan las notas a los estados financieros de Universidad Politécnica de Chiapas, correspondiente al 30 de junio de 2024, con los siguientes apartados:

- Notas de Gestión Administrativa,
- Notas de Desglose, y
- Notas de Memoria (Cuentas de Orden).

NOTAS DE GESTIÓN ADMINISTRATIVA

1.- Autorización e Historia

a) Fecha de Creación del Ente Público

La Universidad Politécnica de Chiapas fue creada mediante Decreto No. 276, publicado en el Periódico Oficial del Estado número 1694 – A 204 Bis, de fecha 01 de diciembre de 2004, como un organismo descentralizado de la Administración Pública del Estado de Chiapas, con personalidad jurídica y patrimonio propio, con domicilio social en la Ciudad de Tuxtla Gutiérrez, Chiapas de conformidad con lo establecido por el artículo 29 de la Constitución Política del Estado de Chiapas.

b) Principales Cambios en su Estructura

Con la creación de Universidad Politécnica de Chiapas; también se emitió el reglamento interior de dicha universidad; el cual muestra la nueva estructura organizacional y las competencias de cada una de sus áreas administrativas. El reglamento interior, fue publicado el 20 de octubre de 2010 en el periódico oficial del Gobierno del Estado N°257, pero la estructura organizacional oficialmente fue autorizada por la Secretaría de Hacienda a partir del 19 de octubre de 2009, mediante dictamen N° SH/SUBA/DGRH/DO/242/2009, de fecha 19 de octubre de 2009.

Los Estados Financieros de los entes públicos, proveen de información financiera a los principales usuarios de la misma, al Congreso y a los ciudadanos.

El objetivo del presente documento es la revelación del contexto y de los aspectos económicos financieros más relevantes que influyeron en las decisiones del período, y que deberán ser considerados en la elaboración de los estados financieros para la mayor comprensión de los mismos y sus particularidades.

De esta manera, se informa y explica la respuesta del gobierno a las condiciones relacionadas con la información financiera de cada período de gestión; además, de exponer aquellas políticas que podrían afectar la toma de decisiones en períodos posteriores.

La Universidad Politécnica de Chiapas (UPChiapas) forma parte del Subsistema de Universidades Tecnológicas y Politécnicas de la Secretaría de Educación Pública (SEP) integrada por 51 Universidades Politécnicas distribuidas en diversos estados de la república, que contribuyen al objetivo estratégico de reducir el rezago tecnológico que presenta el país, al mismo tiempo que brindan nuevas ofertas educativas a jóvenes mexicanos, apegadas a las características de desarrollo, cobertura, equidad y calidad de cada entidad.

La UPChiapas es concebida desde el precepto de pertinencia y calidad, con programas de licenciatura centrados en el estudiante, basados en competencias y con un plan de estudios flexible de 11 cuatrimestres con salidas laterales, el dominio del inglés como segunda lengua, la educación en valores, incluyendo además el componente ambiental.

En este contexto, el Gobierno del Estado, y según publicación No. 1694-A-2004 bis publicado en el Periódico Oficial No. 276 – 2ª sección de fecha 01 de diciembre de 2004 se crea la Universidad Politécnica de Chiapas.

Oficialmente inicia actividades de organización, gestoría y administración el día 17 de enero de 2005, fecha en que el C. Rector fundador de nuestra Universidad recibe del C. Gobernador del Estado el nombramiento que lo acredita como tal.

Derivado de la actualización del Plan de Desarrollo Institucional 2012 – 2016 y de la primera revisión al Sistema de Gestión de Calidad, a partir del mes de enero de 2013, por consenso de la Comunidad Universitaria se realizaron cambios en la Misión, Visión y Política de Calidad, tal como se describe a continuación.

2.- Panorama Económico y Financiero

Opera bajo convenio de apoyo financiero Estado y Federación.

3.- Organización y Objeto Social

a) Objeto Social

La Universidad Politécnica de Chiapas, es responsable de integrar y difundir con oportunidad las acciones y hechos de interés social, económico y político de la gestión gubernamental.

b) Principal Actividad

Impartir educación superior en los niveles de licenciatura, especialización tecnológica y estudios de posgrado y doctorado, cursos de actualización en sus diversas modalidades para preparar profesionistas con una sólida formación técnica y en valores, así como llevar a cabo investigación y desarrollo tecnológico pertinentes para el desarrollo económico y social de la región, del estado y de la nación.

c) Ejercicio Fiscal

Ejercicio 2024

d) Régimen Jurídico

La Universidad Politécnica de Chiapas; está registrada ante el Servicio de Administración Tributaria como persona moral con fines no lucrativos, cuya actividad económica es la administración pública estatal en general, y sus obligaciones son las siguientes:

- Presentar la declaración y pago provisional mensual de retenciones de impuestos sobre la renta (ISR), y sueldos y salarios.
- Presentar la declaración anual donde se informa sobre las retenciones de los trabajadores que recibieron sueldos y salarios, y trabajadores asimilados a salarios.
- Presentar declaración informativa anual de subsidio al empleo.
- Presentar declaración mensual y anual de IVA.

e) Consideraciones Fiscales del Ente

La Universidad Politécnica de Chiapas, se ubica dentro de las personas morales a que se refiere el artículo 79 y 86 de la LISR, pero tiene otras obligaciones como:

- Presentar la declaración y pago provisional de retenciones de ISR por Sueldos y Salarios
- INFONAVIT
- IMSS
- 2% Impuesto Sobre Nóminas
- 10% de ISR por Servicios Profesionales
- 10.66% de IVA por Servicios Profesionales
- 2% Impuesto Sobre Nóminas a prestadores de servicios
- 1.25% ISR, Resico

f) Estructura Organizacional Básica

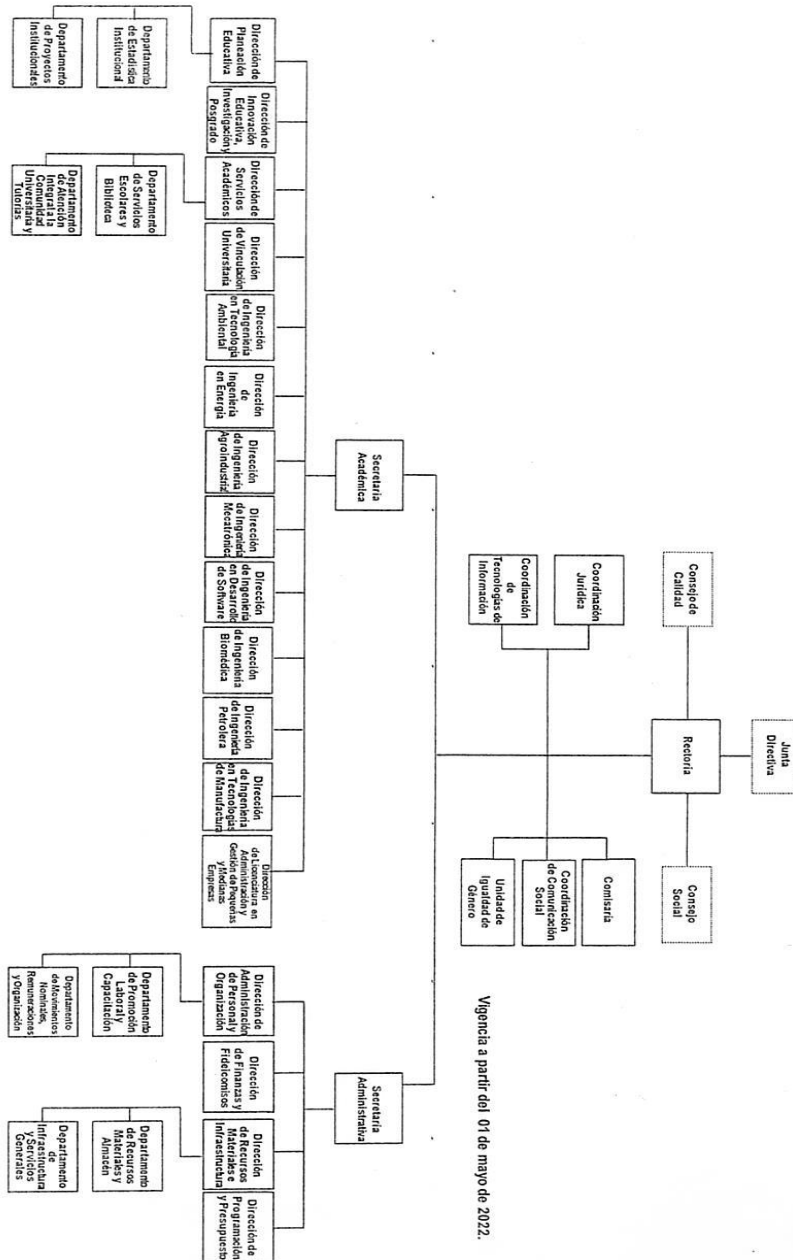

g) Fideicomisos de los cuales es Fideicomitente o Fideicomisario, y Contratos Análogos, incluyendo Mandatos de los cuales es parte

(No Aplica)

4.- Bases de Preparación de los Estados Financieros

Para llevar a cabo la preparación de los Estados Financieros del presente ejercicio se consideró lo siguiente:

a) Si se ha observado la normatividad emitida por el CONAC y las disposiciones legales aplicables.

Se ha observado las disposiciones legales de la Normatividad emitida por el CONAC y la Ley General de Contabilidad Gubernamental (LGCG), siendo congruente con la armonización contable en la emisión de los estados financieros.

b) La normatividad aplicada para el reconocimiento, valuación y revelación de los diferentes rubros de la información financiera, así como las bases de medición utilizadas para la elaboración de los estados financieros; por ejemplo: costo histórico, valor de realización, valor razonable, valor de recuperación o cualquier otro método empleado y los criterios de aplicación de los mismos.

Todas las cuentas que afectan económicamente a la Universidad Politécnica de Chiapas, están cuantificadas en términos monetarios y se registran al costo histórico. El costo histórico de las operaciones corresponde al monto erogado para su adquisición conforme a la documentación contable original justificativa y comprobatoria.

c) Postulados Básicos de Contabilidad Gubernamental (PBCG).

Las bases de preparación de los estados financieros de la Universidad Politécnica de Chiapas, aplican los postulados básicos siguientes:

1. Sustancia Económica	7. Consolidación de la Información Financiera
2. Entes Públicos	8. Devengo Contable
3. Existencia Permanente	9. Valuación
4. Revelación Suficiente	10. Dualidad Económica
5. Importancia Relativa	11. Consistencia
6. Registro e Integración Presupuestaria	

d) Normatividad supletoria. En caso de emplear varios grupos de normatividades (normatividades supletorias), deberá realizar la justificación razonable correspondiente, su alineación con los PBCG y a las características cualitativas asociadas descritas en el marco conceptual de Contabilidad Gubernamental (MCCG) y sus modificaciones.

(No aplica)

e) Para las Entidades que por primera vez estén implementando la base devengado de acuerdo a

la Ley de Contabilidad; deberán revelar las nuevas políticas de reconocimiento, su plan de implementación, revelar los cambios en las políticas, la clasificación y medición de las mismas, así como su impacto en la información financiera, y presentar los últimos estados financieros con la normatividad anteriormente utilizada con las nuevas políticas para fines de comparación en la transición a la base de devengado.

(No Aplica)

5.- Políticas de Contabilidad Significativas

(No Aplica)

6.- Posición en Moneda Extranjera y Protección por Riesgo Cambiario

(No Aplica)

7.- Reporte Analítico del Activo

En las reglas específicas del Registro y Valoración del Patrimonio emitidas por el Consejo Nacional de Armonización Contable, se definió como vida útil de un activo, al periodo durante el que se espera utilizar el activo, además, se menciona que se considerará que un activo tiene una vida útil indefinida cuando, sobre la base de un análisis de todos los factores relevantes, no exista un límite previsible al periodo a lo largo del cual se espera que el activo genere rendimientos económicos o potencial de servicio, o a la utilización en la producción de bienes y servicios públicos. Con base en estas reglas, los activos de la Universidad Politécnica de Chiapas, sitúa la valoración de sus bienes tangibles e intangibles aplicando la depreciación y amortización, utilizando el procedimiento establecido por el Consejo Nacional de Armonización Contable (CONAC).

Las principales variaciones que presenta el activo del 1 de enero al 30 de junio de 2024, se integra de la siguiente manera:

- a) La variación positiva por \$ 17,633,658.18, del rubro efectivo y equivalentes, se debe a la disminución en los gastos, de Ingresos Propios, y el saldo de años anteriores de Proyectos Especiales (Recursos ajenos), como son el Programa, del Consejo Nacional de Normalización y Certificación de Competencias Laborales (CONOCER) y Proyectos del Consejo Nacional de Humanidades, Ciencias y Tecnologías (CONAHCyT), y por depósitos de ministraciones recibidas del mes de junio, y ampliación presupuestal.
- b) La variación positiva por \$ 97,460.00, del rubro de Bienes Muebles, se debe a la adquisición de equipo e instrumental médico y de laboratorio.

8.- Fideicomisos, Mandatos y Análogos

La Universidad Politécnica de Chiapas, no tiene Fideicomisos bajo su responsabilidad o donde se haya hecho aportación de recursos alguna.

9.- Reporte de la Recaudación

(No Aplica)

10.- Información sobre la Deuda y el Reporte Analítico de la Deuda

(No Aplica)

11.- Calificaciones Otorgadas

(No Aplica)

12.- Proceso de Mejora

a) Principales Políticas de Control Interno

Manual de Procedimientos: Nos indica los procedimientos que debemos seguir de forma ordenada en el desarrollo de las actividades; evitando duplicidad de esfuerzos.

Ley General de Contabilidad Gubernamental (LGCG): Nos establece los criterios generales que rigen la contabilidad gubernamental y la emisión de información financiera, incluyendo la presupuestaria y programática en forma razonable y transparente.

Normatividad Contable: Tiene por objeto efectuar el registro contable de los recursos públicos y la preparación de informes financieros de forma armonizada, que dan transparencia para la interpretación, evaluación, fiscalización y entrega de informes; regulando las operaciones contables.

Normas Presupuestarias: Nos indica cómo se ejecuta el gasto público, administrándolo con eficiencia, eficacia, economía, transparencia y honradez, para rendir cuentas de los recursos públicos, así mismo contribuir a fortalecer la armonización presupuestaria y contable.

b) Medidas de Desempeño Financiero, Metas y Alcance

A través del proceso de armonización contable, se da un cambio trascendental para atender en tiempo y forma el nuevo esquema de la contabilidad gubernamental, logrando resultados en materia de información financiera, transparencia y rendición de cuentas, así como, mantener la liquidez y solvencia económica.

13.- Información por Segmentos

(No Aplica)

14.- Eventos Posteriores al Cierre

(No Aplica)

15.- Partes Relacionadas

“No existen partes relacionadas que pudieran ejercer influencia significativa sobre la toma de decisiones financieras y operativas”

16.- Responsabilidad sobre la Presentación Razonable de la Información Contable

“Bajo protesta de decir verdad declaramos que los Estados Financieros y sus Notas, son razonablemente correctos y son responsabilidad del emisor”.

NOTAS DE DESGLOSE
NOTAS AL ESTADO DE ACTIVIDADES

El Estado de Actividades refleja el resultado entre el saldo total de los ingresos captados y el saldo total de los gastos incurridos por la Universidad Politécnica de Chiapas, cuya diferencia positiva o negativa determina el ahorro o desahorro del 1 de enero al 30 de junio de 2024, sin considerar la inversión física en Bienes Muebles e Inmuebles, Infraestructura y Construcciones en Proceso. De esta forma el resultado durante este periodo refleja un ahorro por \$ 35,926,918.93.

Ingresos y Otros Beneficios

Participaciones, Aportaciones, Convenios, Incentivos Derivados de la Colaboración Fiscal, Fondos Distintos de Aportaciones, Transferencias, Asignaciones, Subsidios y Subvenciones, y Pensiones y Jubilaciones

Al 30 de junio de 2024, el 15 % o más de este rubro está integrado por recursos presupuestales radicados a través de transferencias que la Secretaría de Hacienda realiza con base al presupuesto autorizado, para llevar a cabo las actividades de la Universidad Politécnica de Chiapas.

PARTICIPACIONES, APORTACIONES, CONVENIOS, INCENTIVOS DERIVADOS DE LA COLABORACION FISCAL, FONDOS DISTINTOS DE APORTACIONES, TRANSFERENCIAS, ASIGNACIONES, SUBSIDIOS Y SUBVENCIONES, Y PENSIONES Y JUBILACIONES.

(Cifras en Pesos)

CONCEPTO	NATURALEZA	2024	2023
Transferencias, Asignaciones, Subsidios y Subvenciones, y Pensiones y Jubilaciones	Acreeedora	\$ 73,508,744.14	\$ 116,912,380.73
SUMAS		\$ 73,508,744.14	\$ 116,912,380.73

Otros Ingresos y Beneficios

El rubro de Otros Ingresos y Beneficios, corresponde a ingresos obtenidos al 30 de junio de 2024, con un importe de \$ 1,469.86, por concepto de bonificaciones bancarias.

OTROS INGRESOS Y BENEFICIOS

(Cifras en Pesos)

CONCEPTO	NATURALEZA	2024	2023
Otros Ingresos y Beneficios Varios	Acreeedora	\$ 1,469.86	\$ 3,004.43
SUMAS		\$ 1,469.86	\$ 3,004.43

TOTAL DE INGRESOS Y OTROS BENEFICIOS	\$ 73,510,214.00	\$ 116,915,385.16
---------------------------------------------	-------------------------	--------------------------

Gastos y Otras Pérdidas

Gastos de Funcionamiento

Los gastos de funcionamiento lo integran todas las erogaciones realizadas en la operatividad al 30 de junio de 2024, principalmente en los capítulos 1000 Servicios Personales, 2000 Materiales y Suministros y 3000 Servicios Generales.

Del total de Gastos de funcionamiento, se explican aquellas que en lo individual representan el 15 % o más, de la totalidad de las mismas, el cual se integra de la siguiente manera: el importe de \$ 30,431,958.09, correspondiente a pagos de sueldos y salarios del personal que labora en la **Universidad Politécnica de Chiapas**, así como, el importe de \$ 6,915,403.99, del capítulo 3000 Servicios Generales, por concepto de servicios recibidos al 30 de junio de 2024.

GASTOS DE FUNCIONAMIENTO		
(Cifras en Pesos)		
CONCEPTO	2024	2023
Servicios Personales	\$ 30,431,958.09	\$ 73,470,406.13
Materiales y Suministros	235,932.99	9,474,664.34
Servicios Generales	6,915,403.99	22,838,083.41
SUMAS	\$ 37,583,295.07	\$ 105,783,153.88

Otros Gastos y Pérdidas Extraordinarias

Dentro de este rubro se explican aquellas que en lo individual representan el 15 % o más, de la totalidad de las mismas, el cual se integra de la siguiente manera: con un importe de \$ 0.00 encuentran el registro de bajas de bienes por pérdida, obsolescencia y deterioro, a la fecha no existen movimientos.

OTROS GASTOS Y PERDIDAS EXTRAORDINARIAS		
(Cifras en Pesos)		
CONCEPTO	2024	2023
Estimaciones, Depreciaciones, Deterioros, Obsolescencia y Amortizaciones	\$ 0.00	\$ 200,957.80
Otros Gastos	0.00	6,148.00
SUMAS	\$ 0.00	\$ 207,105.80

TOTAL DE GASTOS Y OTRAS PÉRDIDAS	\$ 37,583,295.07	\$ 105,990,259.68
-----------------------------------------	-------------------------	--------------------------

NOTAS AL ESTADO DE SITUACIÓN FINANCIERA

El Estado de Situación Financiera muestra la posición financiera de la Universidad Politécnica de Chiapas, valuados y elaborados de acuerdo con los Postulados Básicos de Contabilidad Gubernamental, Normas y Metodología para la Emisión de Información Financiera y Estructura de los Estados Financieros del Ente Público y Característica de sus Notas, emitidos por el Consejo Nacional de Armonización Contable (CONAC), el cual refleja los bienes y

derechos que se clasifican en rubros de acuerdo a su disponibilidad de liquidez al igual que sus obligaciones o compromisos, agrupándolas con relación a su exigibilidad.

ACTIVO

El activo se compone de los fondos, valores, derechos y bienes cuantificados en términos monetarios, los cuales dispone la Universidad Politécnica de Chiapas, para la operatividad y la prestación de servicios públicos, éste se integra como sigue:

Circulante

Efectivo y Equivalentes

El rubro de efectivo y equivalentes al 30 de junio de 2024, asciende a \$ 54,898,203.06, el cual representa el 100 % del total de activo circulante, se integra por la disponibilidad financiera para cubrir los compromisos de pagos de sueldos y diferentes proveedores, así como, pagos de impuestos y otras contribuciones; así también, para cubrir gastos menores y emergentes, También, se encuentran los depósitos otorgados a terceros por el servicio de arrendamiento de instalaciones o equipos utilizados.

EFFECTIVO Y EQUIVALENTES		
<i>(Cifras en Pesos)</i>		
CONCEPTO	2024	2023
Bancos/Dependencias y Otros	\$ 51,626,400.49	\$ 33,623,458.19
Fondos con Afectación Específica	3,271,802.57	3,641,086.69
SUMAS	\$ 54,898,203.06	\$ 37,264,544.88

FONDOS CON AFECTACIÓN ESPECÍFICA	2024	2023
Fondos Disponibles en Tesorería	\$ 3,271,802.56	3,641,086.69
Fondos Disponibles en Tesorería de Años Anteriores	0.01	0.00
SUMAS	\$ 3,271,802.57	\$ 3,641,086.69

No Circulante

Derechos a Recibir Efectivo o Equivalentes a largo plazo

Este rubro del activo asciende a \$351,400.00 el cual representa el 0.1 % del total del activo no circulante, se integra por cuentas por cobrar a largo plazo, corresponde gastos por recuperar de ingresos propios y proyectos estratégicos agroindustriales, (Sergio Saldaña Trinidad).

DERECHOS A RECIBIR EFECTIVO O EQUIVALENTES A LARGO PLAZO

(Cifras en Pesos)

CONCEPTO	VENCIMIENTO (DÍAS)	2024	2023
Deudores Diversos a largo Plazo	>365	\$ 351,400.00	\$ 351,400.00
SUMAS		\$ 351,400.00	\$ 351,400.00

DEUDORES DIVERSOS A LARGO PLAZO	VENCIMIENTO (DÍAS)	2024	2023
Sergio Saldaña Trinidad	>365	\$ 351,400.00	\$ 351,400.00
SUMAS		\$ 351,400.00	\$ 351,400.00

Bienes Inmuebles, Infraestructura y Construcción en Proceso

Al 30 junio de 2024, Este rubro del activo asciende a \$ 189,999,059.13 y representa el 80.4 % del valor de toda la infraestructura tangible, terrenos y edificios no habitacionales propiedad de la Universidad Politécnica de Chiapas, y se integra por el Terreno donde se encuentra ubicada la Universidad, en el Municipio de Suchiapa, Chiapas, alta del Edificio UD1, transferido por el INIFECH, Unidad de Docencia de 2 Niveles, terminación del Edificio de Biblioteca, construcción de la 1ª. Etapa de la unidad de Docencia III, terminación del Edificio de Laboratorio LT-2, Edificio, Albañilería, Cancelería, Instalación Eléctrica, Instalación Hidrosanitaria y acabados, terminación de laboratorio taller, construcción de Biblioteca.

BIENES IMUEBLES, INFRAESTRUCTURA Y CONSTRUCCIONES EN PROCESO

(Cifras en Pesos)

CONCEPTO	2024	2023
Terrenos	\$ 41,049,860.00	\$ 41,049,860.00
Edificios no Habitacionales	148,949,199.13	148,949,199.13
SUMAS		\$ 189,999,059.13

Bienes Muebles

Este rubro representa los bienes muebles que son propiedad de la Universidad Politécnica de Chiapas, como son: Mobiliario y Equipo de Administración, Mobiliario y Equipo Educacional y Recreativo, Equipo e Instrumental Médico y de Laboratorio, Vehículos y Equipo de Transporte, Equipo de Defensa y Seguridad y Maquinaria, Otros Equipos y Herramientas, que aún se encuentran en buenas condiciones y que son básicos para la operatividad del mismo; los cuales fueron adquiridos con recursos ajenos, comprometidos, Fondos de Aportaciones Múltiples (FAM), Otros Subsidios, Programa Expansión de Educación Media Superior y Superior, (PROEXES), y con ingresos propios.

Al 30 de junio de 2024, este rubro asciende a \$ 24,160,410.72, que representa el 10.2 % del activo no circulante.

BIENES MUEBLES		
<i>(Cifras en Pesos)</i>		
CONCEPTO	2024	2023
Mobiliario y Equipo de Administración	\$ 11,445,337.30	\$ 11,445,337.30
Mobiliario y Equipo Educativo y Recreativo	1,102,887.50	1,102,887.50
Equipo e Instrumental Médico y de Laboratorio	7,122,365.07	7,024,905.07
Vehículos y Equipos de Transporte	1,522,610.90	1,522,610.90
Equipo de Defensa y Seguridad	114,303.00	114,303.00
Maquinaria, Otros Equipos y Herramientas	2,852,906.95	2,852,906.95
SUMAS	\$ 24,160,410.72	\$ 24,062,950.72

Activos Intangibles

Este rubro representa los activos intangibles que son propiedad de la Universidad Politécnica de Chiapas y se integra por la adquisición de Software, licencias de equipos de Cómputo y de Programas Académicos que a la fecha se encuentran vigentes, del Programa U079 Expansión de Educación Media Superior y Superior, (PROEXES 2022), por \$ 2,457,898.19, Ingresos Propios, \$ 149,361.60.

Al 30 junio de 2024, este rubro asciende a \$ 2,607,259.79, que representa el 1.1 % del activo no circulante

ACTIVOS INTANGIBLES			
<i>(Cifras en Pesos)</i>			
CONCEPTO	NATURALEZA	2024	2023
Software	Deudora	\$ 2,607,259.79	\$ 2,607,259.79
SUMAS		\$ 2,607,259.79	\$ 2,607,259.79

Depreciación, Deterioro y Amortización Acumulada de Bienes

Este rubro representa la depreciación aplicada a los bienes tangibles que son propiedad de la Universidad Politécnica de Chiapas, para lo cual se utilizó la guía de vida útil estimada y porcentajes de depreciación de acuerdo a los procedimientos y a las normas establecidas.

Al 30 de junio de 2024, se informa, que este rubro presenta una cifra negativa de \$ 7,538,086.24 que representa una disminución del 3.2 % del activo no circulante.

DEPRECIACIÓN, DETERIORO Y AMORTIZACIÓN ACUMULADA DE BIENES

(Cifras en Pesos)

CONCEPTO	2024	2023
Depreciación Acumulada de Bienes Muebles	(\$ 7,415,487.04)	(\$ 7,415,487.04)
Amortización Acumulada de Activos Intangibles	(122,599.20)	(122,599.20)
SUMAS	(\$ 7,538,086.24)	(\$ 7,538,086.24)

DEPRECIACIÓN ACUMULADA DE BIENES MUEBLES	MONTO DEL BIEN	DEPRECIACION DEL EJERCICIO	DEPRECIACION ACUMULADA	TASA APLICADA
Mobiliario y Equipo de Administración	\$ 11,445,337.30		(\$ 5,489,391.45)	10%
Mobiliario y Equipo Educativo y Recreativo	1,102,887.50		(157,549.90)	33.3 %
Equipo e Instrumental Médico y de Laboratorio	7,122,365.07		(945,611.35)	33.3%
Vehículos y Equipos de Transporte	1,522,610.90			
Equipo de Defensa y Seguridad	114,303.00			
Maquinaria, Otros Equipos y Herramientas	2,852,906.95		(822,934.34)	10 %
SUMAS	\$ 24,160,410.72		(\$ 7,415,487.04)	

AMORTIZACIÓN ACUMULADA DE ACTIVOS INTANGIBLES	MONTO DEL BIEN	AMORTIZACIÓN DEL EJERCICIO	AMORTIZACIÓN ACUMULADA	TASA APLICADA
Software	\$ 2,607,259.79		(\$ 122,599.20)	33%
SUMAS	\$ 2,607,259.79		(\$ 122,599.20)	

Activos Diferidos

Al 30 de junio de 2024, este rubro refleja un monto de \$ 26,962,721.73 el cual representa el 11.4 % del total del activo no circulante y se encuentra integrado por anticipo al INIFECH, por la construcción del taller de Laboratorio de Ingeniería Biomédica \$ 3,024,000.00, Laboratorio de Energía Fotovoltaica y Energía Eólica \$ 23,938,721.73, mismo que será regularizado una vez que transfiera el INIFECH los Laboratorios.

ACTIVOS DIFERIDOS			
(Cifras en Pesos)			
CONCEPTO	NATURALEZA	2024	2023
Anticipos a Largo Plazo	Deudora	\$ 26,962,721.73	\$ 26,962,721.73
	SUMAS	\$ 26,962,721.73	\$ 26,962,721.73

ANTICIPOS A LARGO PLAZO	NATURALEZA	2024	2023
Laboratorio Taller Ingeniería Biomédica	Deudora	\$ 3,024,000.00	\$ 3,024,000.00
Laboratorio de Energía Fotovoltaica	Deudora	23,938,721.73	23,938,721.73
	SUMAS	\$ 26,962,721.73	\$ 26,962,721.73

PASIVO

Es el conjunto de cuentas que permite el registro de las obligaciones contraídas por la Universidad Politécnica de Chiapas, para el desarrollo de sus funciones y la prestación de los servicios públicos. Al 30 de junio de 2024, los estados financieros reflejan principalmente pasivo circulante a corto plazo, es decir, aquellas obligaciones en que la exigibilidad de pago es menor a un año, así también pasivo no circulante a largo plazo que representa las obligaciones con vencimiento posterior a un año.

Circulante

Cuentas por Pagar a Corto Plazo

Al 30 de junio de 2024, este rubro asciende a \$ 4,028,195.74 el cual representa el 33.7 % del total del pasivo circulante, se integra principalmente por las prestaciones salariales como son: sueldos del personal de confianza, eventual, compensación por servicios especiales, aportaciones al IMSS, INFONAVIT y aportaciones para el retiro, compromisos contraídos por la adquisición de bienes de consumo e inventariables, y por la contratación de servicios con proveedores, necesarios para el funcionamiento, las cuales se encuentran pendiente de pago.

Retenciones y contribuciones a favor de terceros como son: IVA, I.S.R. por Sueldos y Salarios, ISR por Honorarios, Cuotas al IMSS, INFONAVIT.

Otras Cuentas por Pagar a Corto Plazo, rendimientos de cuentas bancarias.

CUENTAS POR PAGAR A CORTO PLAZO

(Cifras en Pesos)

CONCEPTO	VENCIMIENTO (DÍAS)	2024	2023
Servicios Personales por Pagar a Corto Plazo	≤ 365	\$ 1,663,686.39	\$ 2,405,082.48
Proveedores por Pagar a Corto Plazo	≤ 365	1,283,230.14	10,465,884.66
Retenciones y Contribuciones por Pagar a Corto Plazo	≤ 365	1,075,009.77	2,727,075.27
Otras Cuentas por Pagar a Corto Plazo	≤ 365	6,269.44	77,708.52
SUMAS		\$ 4,028,195.74	\$ 15,675,750.93

Fondos y Bienes de Terceros en Garantía y/o Administración a Corto Plazo

Al 30 de junio de 2024, este rubro asciende a \$ 1,060,350.08 y representa el 8.9 % del total del Pasivo Diferido a Corto Plazo y corresponde a obligaciones con recursos ajenos, Retenciones y Contribuciones, Uso de Recursos Tecnológicos en el Aula, Proyecto No. CF- 2023-1-2533, Estudio de la Eficiencia del Algoritmo y Beneficios Diversos.

FONDOS Y BIENES DE TERCEROS EN GARANTIA y/o ADMINISTRACION A CORTO PLAZO

(Cifras en Pesos)

CONCEPTO	NATURALEZA	2024	2023
Fondos en Administración a Corto Plazo	Acreeedora	\$ 1,060,350.08	\$ 814,658.48
SUMAS		\$ 1,060,350.08	\$ 814,658.48

FONDOS EN ADMINISTRACIÓN A CORTO PLAZO	NATURALEZA	2024	2023
Recursos Ajenos:			
Retenciones y Contribuciones	Acreeedora	\$ 1.91	\$ 1.91
Uso Recurs Tecnolog en el Aula	Acreeedora	808,000.12	808,000.12
Beneficios Diversos	Acreeedora	61,572.70	3,030.02
Upchiapas Proyecto CF – 2023 – 1- 2533	Acreeedora	190,775.35	3,626.43
SUMAS		\$ 1,060,350.08	\$ 814,658.48

Otros Pasivos a Corto Plazo

Al 30 de junio de 2024, este rubro asciende a \$ 6,871,127.58 y representa el 57.4 % del total de Otros Pasivos a Corto Plazo y corresponde a ingresos por Clasificar, como son inscripciones, reinscripciones, mensualidad de maestrías, gastos de Titulación de Maestrías, examen de Admisión a Maestría, examen de Grado, Cedula

Profesional, Certificado de Estudio Parcial, Cursos de Regularización, Examen de Convalidación, Examen Extraordinario, Examen de Ubicación de Inglés, Gastos de Titulación, Constancias de Estudios, Reposición de Títulos, Kardex académico de los alumnos, Reposición de Credencial, Revalidación de Aspirantes, Examen de Toefel, Cursos de Nivelación, Cursos de Capacitación.

OTROS PASIVOS A CORTO PLAZO

(Cifras en Pesos)

CONCEPTO	2024	2023
Ingresos por Clasificar	\$ 6,871,127.58	\$ 4,063,987.94
SUMAS	\$ 6,871,127.58	\$ 4,063,987.94

No Circulante
Pasivos Diferidos a Largo Plazo

Al 30 de junio de 2024, este rubro asciende a \$ 84,942.87 y representa el 3.8 % del total de Otros Pasivos Diferidos a Largo Plazo y corresponde a retenciones por pagar a largo plazo, Sueldos y Salarios, Aguinaldo o Gratificación de Fin de Año y rendimientos financieros.

PASIVOS DIFERIDOS A LARGO PLAZO

(Cifras en Pesos)

CONCEPTO	VENCIMIENTO (DÍAS)	2024	2023
Otros Pasivos Diferidos a Largo Plazo	> 365	\$ 84,942.87	\$ 84,942.87
SUMAS		\$ 84,942.87	\$ 84,942.87

CONCEPTO	VENCIMIENTO (DIAS)	2024	2023
Rendimientos Financieros de Gasto Corriente Federal 2020.	>365	\$ 116.22	\$ 116.22
Retenciones de Impuestos por pagar a Largo Plazo.	>365	5.47	5.47
Sueldos y Salarios	>365	15,320.72	15,320.72
Aguinaldo o Gratificación de Fin de Año	>365	69,500.46	69,500.46
SUMAS		\$ 84,942.87	\$ 84,942.87

Fondos y Bienes de Terceros en Garantía y/o Administración a Largo Plazo

Al 30 de junio de 2024, este rubro asciende a \$ 2,144,906.45, que representa el 96.2 % del total del pasivo no circulante y corresponde principalmente a las obligaciones con recursos ajenos, recursos de proyectos especiales, de proyectos recibidos de CONAHCyT, (Estudio de la Respuesta Eléctrica a la Fuente de Luz), Coordinación General de Universidades Tecnológicas y Politécnicas (Prodep-2018), Sep Educación Digital, Sep-Aprendizaje Colaborativo y Sep- Actividades Lúdicas, Incorporación de Biocombustibles Líquidos, Secretaría de Economía, Proyecto CONOCER, Secretaria de Educación Estatal, Applied Biotechnology South America, S.A. de C.V.

FONDOS Y BIENES DE TERCEROS EN GARANTÍA y/o ADMINISTRACIÓN A LARGO PLAZO

(Cifras en Pesos)

CONCEPTO	NATURALEZA	2024	2023
Fondos en Administración a Largo Plazo	Acreeedora	\$ 2,144,906.45	\$ 1,271,721.57
	SUMAS	\$ 2,144,906.45	\$ 1,271,721.57

FONDOS EN ADMINISTRACIÓN A LARGO PLAZO	NATURALEZA	2024	2023
Recursos Ajenos:			
Coordinación General de Universidades Tecnológicas y Politécnicas	Acreeedora	\$ 154.32	\$ 154.32
Recursos de Proyectos CONAHCyT	Acreeedora	715.15	715.15
Proyectos Especiales	Acreeedora	110,902.54	110,626.53
Secretaria de Educación Estatal	Acreeedora	563,275.15	563,275.15
Fondo Inst. Fomento Regional y Desar. Científico y Tecnológico.	Acreeedora	0.00	47,470.06
Sep – Educación Digital	Acreeedora	183,207.20	0.00
Sep – Aprendizaje Colaborativo	Acreeedora	88,742.20	0.00
Sep – Actividades Lúdicas	Acreeedora	160,827.48	0.00
Incorporación de Biocombustibles Líquidos	Acreeedora	1,002,599.23	0.00
Secretaria de Economía	Acreeedora	1,249.25	0.00
UPChiapas Proyecto Conocer	Acreeedora	33,233.93	0.00
	SUMAS	\$ 2,144,906.45	\$ 1,271,721.57

NOTAS AL ESTADO DE VARIACIÓN EN LA HACIENDA PÚBLICA

La Hacienda Pública representa el importe de los bienes y derechos que son propiedad de la Universidad Politécnica de Chiapas, dicho importe es modificado principalmente por el resultado positivo obtenido al 30 de junio de 2024, el cual asciende a \$ 35,926,918.93.

El Estado de Variación en la Hacienda Pública muestra las modificaciones o cambios realizados en la Hacienda Pública de la Universidad Politécnica de Chiapas, dichas variaciones representan las adquisiciones de bienes muebles e inmuebles consideradas como inversión, de la misma manera, es afectado por el resultado derivado del registro de operaciones de ejercicios anteriores, depuración de saldos, Así también, es modificado por el aumento o disminución al patrimonio, derivado del registro de movimientos y depreciación acumulada bienes muebles realizados durante el periodo que se informa, se obtuvo un saldo de \$ 277,251,445.47.

Así también, es modificado por el aumento o disminución al patrimonio, derivado del registro de movimientos realizados durante el periodo que se informa. A la fecha que se informa la modificación neta positiva al patrimonio es de \$ 25,452,657.25.

HACIENDA PÚBLICA/PATRIMONIO		
(Cifras en Pesos)		
CONCEPTO	2024	2023
Patrimonio Contribuido	\$ 40,593,950.00	\$ 40,593,950.00
Patrimonio Generado	236,657,495.47	211,204,838.22
SUMAS	\$ 277,251,445.47	\$ 251,798,788.22

Patrimonio Contribuido

Donaciones de Capital

Este Rubro corresponde al Terreno donado a la Universidad Politécnica de Chiapas por el Ayuntamiento Municipal Constitucional de Suchiapa con una extensión de 35 hectáreas, según instrumento número 104, volumen 3, del día 18 de septiembre de 2014.

PATRIMONIO CONTRIBUIDO	NATURALEZA	2024	2023
Donaciones de Capital	Acreeedora	\$ 40,593,950.00	\$ 40,593,950.00
SUMAS		\$ 40,593,950.00	\$ 40,593,950.00

Patrimonio Generado

Resultados del Ejercicio (Ahorro/Desahorro)

El resultado positivo obtenido al periodo que se informa asciende a \$ 35,926,918.93 y representa la disponibilidad financiera para cubrir gastos de operación y/o inversión.

PATRIMONIO GENERADO	PROCEDENCIA	2024	2023
Resultados del Ejercicio (Ahorro/Desahorro)	Ingresos y Otros Beneficios menos Gastos y Otras Pérdidas	\$ 35,926,918.93	\$ 10,925,125.48
SUMAS		\$ 35,926,918.93	\$ 10,925,125.48

Resultados de Ejercicios Anteriores

Este rubro se integra principalmente por saldos de años anteriores, así como, por el traspaso del resultado del ejercicio anterior, efectuado al inicio del presente ejercicio; también se incluyen, aquellos movimientos realizados en el periodo que se informa por concepto de: depuración de pasivos por actas circunstanciadas de hechos.

PATRIMONIO GENERADO	PROCEDENCIA	2024	2023
Resultados de Ejercicios Anteriores	Traspaso de Saldos, Transferencias, Bajas de Bienes, Reintegros, y Depuración Contable.	\$ 200,730,576.54	\$ 200,279,712.74
SUMAS		\$ 200,730,576.54	\$ 200,279,712.74

NOTAS AL ESTADO DE FLUJOS DE EFECTIVO

El Estado de Flujos de Efectivo, muestra los flujos de efectivo de la Universidad Politécnica de Chiapas, conformado por los elementos básicos: origen y aplicación de los recursos.

Flujo de Efectivo de las Actividades de Operación

Durante el periodo que se informa, los orígenes de actividades de operación cobrados fueron por la cantidad de \$ 73,510,214.00, Las aplicaciones de actividades de operación pagadas por el periodo comprendido del 1 de enero al 30 junio de 2024, asciende a \$ 37,583,295.07, el cual refleja un flujo neto positivo por actividades de operación por un importe de \$ 35,926,918.93.

Flujo de Efectivo de las Actividades de Inversión

Durante el periodo que se informa, los orígenes de actividades de inversión cobrados, presenta un saldo a la fecha de \$ 450,863.80, las aplicaciones de actividades de inversión pagadas por el periodo comprendido del 1 de enero al 30 de junio de 2024, asciende a \$ 11,022,585.48, el cual refleja un flujo neto negativo por actividades de inversión por un importe de \$ 10,571,721.68.

Flujo de Efectivo de las Actividades de Financiamiento

Durante el periodo que se informa, los orígenes de actividades de financiamiento cobrados fueron por la cantidad de \$ 3,926,016.12, Las aplicaciones de actividades de financiamiento pagadas por el periodo comprendido del 1 de enero al 30 de junio de 2024, asciende a \$ 11,647,555.19, el cual refleja un flujo neto negativo por actividades de financiamiento por un importe de \$ 7,721,539.07.

Incremento/Disminución Neta en el Efectivo y Equivalentes al Efectivo

La disminución neta en el efectivo y equivalentes al 30 de junio de 2024, tiene un saldo de \$ 17,633,658.18.

Efectivo y Equivalentes al Efectivo al Final del Ejercicio

Las cifras del efectivo y equivalentes al efectivo, al 30 de junio de 2024, que figuran en la última parte del Estado de Flujos de Efectivo, es el siguiente:

EFFECTIVO Y EQUIVALENTES AL EFFECTIVO AL FINAL DEL EJERCICIO		
<i>(Cifras en Pesos)</i>		
CONCEPTO	2024	2023
Efectivo y Equivalentes al Efectivo al Final del Ejercicio	\$ 54,898,203.06	\$ 37,264,544.88

Efectivo y Equivalentes

El análisis de los saldos inicial y final del efectivo y equivalentes al efectivo, al final del ejercicio del estado de flujos de efectivo, respecto a la composición del rubro de efectivo y equivalentes es como sigue:

EFFECTIVO Y EQUIVALENTES		
<i>(Cifras en Pesos)</i>		
CONCEPTO	2024	2023
Bancos/Dependencias y Otros	\$ 51,626,400.49	\$ 33,623,458.19
Fondos con Afectación Específica	3,271,802.57	3,641,086.69
TOTAL	\$ 54,898,203.06	\$ 37,264,544.88

Adquisiciones de las Actividades de Inversión efectivamente pagadas

Al 30 de junio de 2024, se realizaron adquisiciones de las Actividades de Inversión efectivamente pagadas, respecto del apartado de aplicación, mismas que a continuación de describen:

ADQUISICIONES DE ACTIVIDADES DE INVERSIÓN EFECTIVAMENTE PAGADAS

(Cifras en Pesos)

CONCEPTO	2024	2023
Bienes Inmuebles, Infraestructura y Construcciones en Proceso	\$ 0.00	\$ 18,995,661.85
Edificios No Habitaciones	0.00	18,995,661.85
Bienes Muebles	\$97,460.00	\$ 4,552,824.96
Mobiliario y Equipo de Administración	0.00	335,184.40
Mobiliario y Equipo Educacional y Recreativo	0.00	0.00
Vehículos y Equipo de Transporte	0.00	1,522,610.90
Equipo e Instrumental Médico y de Laboratorio	97,460.00	2,670,782.32
Maquinaria, Otros Equipos y Herramientas	0.00	24,247.34
Otras Inversiones	\$ 10,925,125.48	\$ 10,036,267.70
TOTAL	\$ 11,022,585.48	\$ 33,584,754.51

Conciliación de Flujos de Efectivo Netos

A continuación, se presenta la Conciliación de los Flujos de Efectivo Netos de las Actividades de Operación y saldos de Resultados del Ejercicio (Ahorro/Desahorro):

CONCILIACIÓN DE FLUJOS DE EFECTIVO NETOS

(Cifras en Pesos)

CONCEPTO	2024	2023
Resultados del Ejercicio Ahorro/Desahorro	\$ 35,926,918.93	\$ 10,925,125.48
Movimientos de partidas (o rubros) que no afectan al efectivo	0.00	0.00
Otros Gastos Varios	0.00	0.00
Flujos de Efectivo Netos de las Actividades de Operación	\$ 35,926,918.93	\$ 10,925,125.48

**CONCILIACIÓN ENTRE LOS INGRESOS PRESUPUESTARIOS Y CONTABLES, ASÍ COMO
 ENTRE LOS EGRESOS PRESUPUESTARIOS Y LOS GASTOS CONTABLES**

De conformidad a lo dispuesto por el “Acuerdo por el que se emite el formato de conciliación entre los ingresos presupuestarios y contables, así como entre los egresos presupuestarios y los gastos contables” y sus modificaciones, dictado por el Consejo Nacional de Armonización Contable, a continuación, se presenta la conciliación contable-presupuestaria, correspondiente del 1 de enero al 30 de junio de 2024:

UNIVERSIDAD POLITECNICA DE CHIAPAS CONCILIACIÓN ENTRE LOS INGRESOS PRESUPUESTARIOS Y CONTABLES DEL 1 DE ENERO AL 30 DE JUNIO DE 2024. (Cifras en Pesos)	
CONCEPTO	2024
1. Total de Ingresos Presupuestarios	\$ 73,508,744.14
2. Más Ingresos Contables No Presupuestarios	1,469.86
2.1 Ingresos Financieros	0
2.2 Incremento por Variación de Inventarios	0
2.3 Disminución del Exceso de Estimaciones por Pérdida o Deterioro u Obsolescencia	0
2.4 Disminución del Exceso de Provisiones	0
2.5 Otros Ingresos y Beneficios Varios	1,469.86
2.6 Otros Ingresos Contables No Presupuestarios	0
3. Menos Ingresos Presupuestarios No Contables	0
3.1 Aprovechamientos Patrimoniales	0
3.2 Ingresos Derivados de Financiamientos	0
3.3 Otros Ingresos Presupuestarios No Contables	0
4. Total de Ingresos Contables	\$ 73,510,214.00

UNIVERSIDAD POLITECNICA DE CHIAPAS
CONCILIACIÓN ENTRE LOS EGRESOS PRESUPUESTARIOS Y LOS GASTOS CONTABLES
DEL 1 DE ENERO AL 30 JUNIO DE 2024.

(Cifras en Pesos)

CONCEPTO	2024
1. Total de Egresos Presupuestarios	\$ 37,680,755.07
2. Menos Egresos Presupuestarios No Contables	\$ 97,460.00
2.1 Materias Primas y Materiales de Producción y Comercialización	0
.2 Materiales y Suministros	0
2.3 Mobiliario y Equipo de Administración	0
2.4 Mobiliario y Equipo Educacional y Recreativo	0
2.5 Equipo e Instrumental Médico y de Laboratorio	97,460.00
2.6 Vehículos y Equipo de Transporte	0
2.7 Equipo de Defensa y Seguridad	0
2.8 Maquinaria, Otros Equipos y Herramientas	0
2.9 Activos Biológicos	0
2.10 Bienes Inmuebles	0
2.11 Activos Intangibles	0
2.12 Obra Pública en Bienes de Dominio Público	0
2.13 Obra Pública en Bienes Propios	0
2.14 Acciones y Participaciones de Capital	0
2.15 Compra de Títulos y Valores	0
2.16 Concesión de Préstamos	0
2.17 Inversiones en Fideicomisos, Mandatos y Otros Análogos	0
2.18 Provisiones para Contingencias y Otras Erogaciones especiales	0
2.19 Amortización de la Deuda Pública	0
2.20 Adeudos de Ejercicios Fiscales Anteriores (ADEFAS)	0
2.21 Otros Egresos Presupuestarios No Contables	0
3. Más Gastos Contables No Presupuestarios	0
3.1 Estimaciones, Depreciaciones, Deterioros, Obsolescencia y Amortizaciones	0
3.2 Provisiones	0
3.3 Disminución de Inventarios	0
3.4 Otros Gastos	0
3.5 Inversión Pública no Capitalizable	0
3.6 Materiales y Suministros (consumos)	0
3.7 Otros Gastos Contables No Presupuestarios	0
4. Total de Gastos Contables	\$ 37,583,295.07

NOTAS DE MEMORIA (CUENTAS DE ORDEN)

Las Notas de Memoria contienen información sobre las cuentas de orden tanto contables como presupuestarias que se utilizan para registrar los movimientos de valores que no afecten o modifiquen el Estado de Situación Financiera de la Universidad Politécnica de Chiapas, sin embargo, su incorporación en libros es necesaria con fines de recordatorio, de control y en general sobre los aspectos administrativos, o bien, para consignar sus derechos o responsabilidades contingentes que puedan, o no, presentarse en el futuro.

Al 30 de junio de 2024 las cuentas que se manejan para efectos de estas Notas son las siguientes:

Cuentas de Orden Contables

(No Aplica)

Cuentas de Orden Presupuestario**Cuentas de Ingresos**

Los saldos de los rubros de las cuentas de orden presupuestarias de ingresos de la Universidad Politécnica de Chiapas, registrados del 1 de enero al 30 de junio de 2024.

(No Aplica)

Cuentas de Egresos

Los saldos de los rubros de las cuentas de orden presupuestarias de egresos de la Universidad Politécnica, de Chiapas, registrados del 1 de enero al 30 de junio de 2024, son las siguientes:

CUENTAS DE ORDEN PRESUPUESTARIAS DE EGRESOS

(Cifras en Pesos)

CONCEPTO	2024
Presupuesto de Egresos Aprobado	76,922,404.00
Presupuesto de Egresos por Ejercer	67,784,325.80
Modificaciones al Presupuesto de Egresos Aprobado	28,566,939.26
Presupuesto de Egresos Comprometido	45,003,434.65
Presupuesto de Egresos Devengado	43,167,696.75
Presupuesto de Egresos Ejercido	41,237,120.56
Presupuesto de Egresos Pagado	37,511,666.71